

SANTO ANDRÉ



PRESTAÇÃO DE CONTAS

| | | |
|---|-------------------------|---|
| ORÇAMENTO TOTAL DA DESPESA - PREFEITURA DE SANTO ANDRÉ | 1.698.680.606,91 | Participação da Saúde sobre o orçamento municipal (adm.direta) |
| - POR DOTAÇÃO ORÇAMENTÁRIA | 1.575.235.106,91 | |
| - POR REPASSE FINANCEIRO | 123.445.500,00 | |
| ORÇAMENTO TOTAL DA DESPESA - SECRETARIA DA SAÚDE | 413.687.465,00 | 24,35% |
| Recursos Tesouro Municipal (LC 141) | 286.529.700,00 | 16,87% |
| => POR DOTAÇÃO ORÇAMENTÁRIA | 267.266.900,00 | |
| => POR REPASSE FINANCEIRO | 19.262.800,00 | |
| Recursos Tesouro Municipal (taxas) | 3.208.000,00 | 0,19% |
| total dos recursos municipais | 289.737.700,00 | 17,06% |
| Recursos da União | 121.120.465,00 | 7,13% |
| Recursos do Estado | 2.829.300,00 | 0,17% |

PRESTAÇÃO DE CONTAS

| ORÇAMENTO TOTAL DA DESPESA - SECR.SAÚDE | 413.687.465,00 | Participação sobre o orçamento |
|---|----------------|--------------------------------|
| FONTE DO RECURSO | | |
| Tesouro | 286.529.700,00 | 69,26% |
| Próprio | 3.208.000,00 | 0,78% |
| União | 121.120.465,00 | 29,28% |
| Estado | 2.829.300,00 | 0,68% |

ORÇAMENTO 2013 - SECRETARIA DA SAÚDE

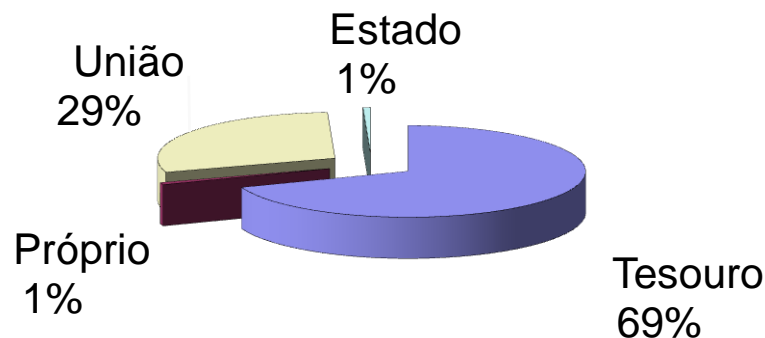

PRESTAÇÃO DE CONTAS

| | | |
|---|-------------------------|---------------|
| A) Receita de impostos vinculados para 2013, prevista quando da elaboração do orçamento | 1.136.209.200,00 | |
| B) Receita de impostos realizada, acumulada até o 2º Quadrimestre de 2013 | 758.504.181,79 | |
| C) Aplicação de 15% obrigatório s/receita realizada (sobre "B") | 113.775.627,27 | |
| D) Total Realizado (Empenhos e Repasses Financ.), acumulado entre Jan/Ago-2013 (sobre "B") | 189.636.412,69 | 25,00% |
| E) Total Pago/Liq. (Empenhos e Repasses Financ.), acumulado entre Jan/Ago-2013 | 180.463.743,42 | 23,79% |
| Aplicação a maior que a LC-141/12 = 10,00 % | | |

PRESTAÇÃO DE CONTAS

| Ingressos de Receita (recursos financeiros) até o 2º Quadrimestre/2013 | | 249.073.694,34 | Participação |
|---|---|-----------------------|---------------------|
| Município | Tesouro Municipal/REPASSE (entram na LC-141/12) | 175.502.272,16 | 70,46% |
| | Taxas da Vigilância (não entra na LC-141/2012) | 1.933.177,37 | 0,78% |
| Sub-Total - Município | | 177.435.449,53 | 71,24% |
| Receitas Adicionais, transferências da União | | 67.631.680,69 | 27,15% |
| Receitas Adicionais, transferências do Estado | | 2.002.290,72 | 0,80% |
| Receitas Diversas da Saúde | | 56.222,11 | 0,02% |
| Rentabilidade Financeira | | 1.948.051,29 | 0,78% |

PRESTAÇÃO DE CONTAS

| Execução Orçamentária Total até o 2º Quadr./2013 | Receita acumulada até o 2º Quadr./2013 | Empenhado e Repesse Financ. acumulado até o 2º Quadr./2013 | Pago/Liquidado e Rep. Financ. acumulado até o 2º Quadr./2013 |
|---|---|---|---|
| Total Orçado-Saúde | 249.073.694,34 | 268.612.882,62 | 242.563.013,60 |
| 413.687.465,00 | | | |
| Percentual sobre o Total orçado | 60,21% | 64,93% | 58,63% |

PRESTAÇÃO DE CONTAS

| Tipo de despesa | Valor orçado/ano (Atualizado) | Empenhado até o 2º quadrimestre | Pago/Liquidado até o 2º quadrimestre |
|---|--|--|---|
| Pessoal (civil, encargos patronais e outras despesas) | 124.318.800,00 | 74.352.350,89 | 74.352.350,89 |
| Pessoal (auxílio alimentação e transporte) | 1.509.200,00 | 1.006.524,25 | 1.006.524,25 |
| Diárias civil | - | - | - |
| Materiais de consumo | 21.137.704,00 | 15.772.041,75 | 9.169.663,58 |
| Materiais de distribuição gratuita | 12.592.638,00 | 9.638.512,03 | 6.940.765,46 |
| Passagens e despesas p/locomoção | 152.000,00 | 35.824,53 | 35.824,53 |
| Outros serviços de terceiros | 223.129.940,47 | 159.779.943,98 | 143.657.638,88 |
| Despesas de Exercícios Anteriores (custeio) | 604.461,53 | 488.656,73 | 289.153,55 |
| Indenizações e Restituições | 95.047,00 | 4.088,74 | 4.088,74 |
| Obras e instalações | 6.521.800,00 | - | - |
| Equipamentos e mats.permanentes | 3.991.988,00 | 341.516,00 | 8.580,00 |
| Despesas de Exercícios Anteriores (investimento) | 72.600,00 | - | - |
| Indenizações e restituições | 298.486,00 | 156.148,76 | 61.148,76 |
| Repasses Financeiros (FAISA) | 19.262.800,00 | 7.037.274,96 | 7.037.274,96 |
| TOTAL | 413.687.465,00 | 268.612.882,62 | 242.563.013,60 |

PRESTAÇÃO DE CONTAS

Total das Despesas Liquidadas com Pessoal da Secretaria da Saúde até o 2º Quadrimestre/2013 - ORÇAMENTÁRIO

| | |
|--|----------------------|
| Vencimentos e vantagens fixas | 61.001.870,63 |
| Obrigações Patronais (INSS e FGTS) | 1.146.757,49 |
| Obrigações Patronais (IPSA) | 11.585.956,90 |
| Outras Desp. Pessoal (aux.alim/transp., benefícios e indenizações) | 1.624.290,12 |
| Total no 2º Quadrimestre/2013 | 75.358.875,14 |

Total das Despesas Diversas Liquidadas da Secretaria da Saúde até o 2º Quadrimestre/2013 - ORÇAMENTÁRIO

| Contratados | Serviços Prestados | Total dos Pagamentos Liquidados | Média/mês pagamento |
|--|--|--|----------------------------|
| - PRESTADORES SUS | | | |
| -Biofast Medicina e Saúde | Serviços de análises clínicas, citologia e anatomia patológica | 3.754.323,55 | 469.290,44 |
| -Centro Radiol. Andreense | Serviços de densiometria ossea e mamografia | 461.344,10 | 57.668,01 |
| -Instituto de Radioterapia | Serviços de radioterapia | 909.427,46 | 113.678,43 |
| -Instituto Doenças Renais | Serviços de hemodiálise | 1.938.873,66 | 242.359,21 |
| -Lab.Cital. Dr.Salomon Katz | Serviços de assist.saúde em citopatologia | 109.380,72 | 13.672,59 |
| -Nuclear Diagnósticos | Serviços de medicina nuclear | 89.017,69 | 11.127,21 |
| - CONVÊNIOS | | | |
| -FUABC | Gestão do Hosp.Mulher, Médicos Residente e Especialistas, Central de Convênios | 126.835.551,74 | 15.854.443,97 |
| -Instituto Educ. Carvalho | Serviços de suporte à Vig.Sanitária e Epidemiológica | 0,00 | 0,00 |
| -Instituto Casa Brasil | Ações p/funcionamento à Vig.Sanitária e Epidemiológica | 0,00 | 0,00 |
| - OUTROS | | | |
| -Aqualav Serv.Higienização | Serviços de lavanderia hospit. | 1.580.389,85 | 197.548,73 |
| -CRAISA | Fornecimento de alimentações | 2.025.321,91 | 253.165,24 |
| -FAISA | Repasse Financeiro / manutenção de atividades com pessoal | 7.037.274,96 | 879.659,37 |
| -Faro Propaganda | Serviços de publicidade | 75.987,79 | 9.498,47 |
| -Linde Gases, - IBG Indústria, - Air Liquide | Fornecimento de oxigênio gasoso e outros gases | 318.989,53 | 39.873,69 |
| -Mosca Grupo Nac. Serviços | Serviços de limpeza hospitalar | 762.846,01 | 95.355,75 |
| -Provence Construtora | Obras em diversos bens imóveis da área da saúde | 0,00 | 0,00 |
| -Locadores Diversos | Aluguel de diversos imóveis | 685.170,18 | 85.646,27 |
| SISSONLINE | Modernização dos serviços de atenção à saúde | 1.516.666,62 | 189.583,33 |
| -Colsan Assoc.Benef.Coleta de Sangue | Gerenc.do Banco de Sangue | 250.997,81 | 31.374,73 |
| -Outros Diversos | Diversas/Demais Despesas | 18.852.574,88 | 2.356.571,86 |
| | | 167.204.138,46 | 20.900.517,31 |

Total das Despesas Diversas Liquidadas da Secretaria da Saúde até o 2º Quadrimestre/2013 - RESTOS A PAGAR

| Contratados | Serviços Prestados | Total dos Pagamentos Liquidados | Total dos Pagamentos Liquidados |
|--|--|--|--|
| - PRESTADORES SUS | | | |
| -Biofast Medicina e Saúde | Serviços de análises clínicas, citologia e anatomia patológica | 1.043.577,39 | 1.043.577,39 |
| -Centro Radiol. Andreense | Serviços de densiometria ossea e mamografia | 45.485,00 | 45.485,00 |
| -Instituto de Radioterapia | Serviços de radioterapia | 122.056,50 | 122.056,50 |
| -Instituto Doenças Renais | Serviços de hemodiálise | 180.073,78 | 180.073,78 |
| -Lab.Cital. Dr.Salomon Katz | Serviços de assist.saúde em citopatologia | 8.373,04 | 8.373,04 |
| -Nuclear Diagnósticos | Serviços de medicina nuclear | 0,00 | 0,00 |
| - CONVÊNIOS | | | |
| -FUABC | Gestão do Hosp.Mulher, Médicos Residente e Especialistas, Central de Convênios | 12.111.701,00 | 12.111.701,00 |
| -Instituto Educ. Carvalho | Serviços de suporte à Vig.Sanitária e Epidemiológica | 0,00 | 0,00 |
| -Instituto Casa Brasil | Ações p/funcionamento à Vig.Sanitária e Epidemiológica | 0,00 | 0,00 |
| - OUTROS | | | |
| -Aqualav Serv.Higienização | Serviços de lavanderia hospit. | 164.864,86 | 164.864,86 |
| -CRAISA | Fornecimento de alimentações | 110.042,03 | 110.042,03 |
| -FAISA | Repasse Financeiro / manutenção de atividades com pessoal | 0,00 | 0,00 |
| -Faro Propaganda | Serviços de publicidade | 0,00 | 0,00 |
| -Linde Gases, - IBG Indústria, - Air Liquide | Fornecimento de oxigênio gasoso e outros gases | 148.308,29 | 148.308,29 |
| -Mosca Grupo Nac. Serviços | Serviços de limpeza hospitalar | 118.631,50 | 118.631,50 |
| -Provence Construtora | Obras em diversos bens imóveis da área da saúde | 1.133.576,10 | 1.133.576,10 |
| -Locadores Diversos | Aluguel de diversos imóveis | 78.071,29 | 78.071,29 |
| SISSONLINE | Modernização dos serviços de atenção à saúde | 216.666,66 | 216.666,66 |
| -Colsan Assoc.Benef.Coleta de Sangue | Gerenc.do Banco de Sangue | 71.713,66 | 71.713,66 |
| -Outros Diversos | Diversas/Demais Despesas | 4.394.673,47 | 4.394.673,47 |
| | | 19.947.814,57 | 19.947.814,57 |

PROGRAMA CRACK É POSSÍVEL VENCER – CONSULTÓRIO NA RUA



PROGRAMA CRACK É POSSÍVEL VENCER – CONSULTÓRIO NA RUA



INAUGURAÇÃO DA REPÚBLICA TERAPÊUTICA ADULTO



INAUGURAÇÃO DA REPÚBLICA INFANTO JUVENIL



HOSPITAL DA MULHER MARIA JOSÉ STEIN

- Entrega da 4ª sala cirúrgica para Reconstrução de Mama – Dia 16.08.2013



REFORMA, READEQUAÇÃO E INAUGURAÇÃO DE 17 NOVOS LEITOS DA UTI DO CHMSA



REFORMA E READEQUAÇÃO DO IML



REFORMA E READEQUAÇÃO DO IML



IML - ANTES



DEPOIS - Reforma e readequação do IML

Reformas e Readequações

- Cozinha CHM



Reformas e Readequações

- Centro de diagnóstico por imagem - CHM



Reformas e Readequações

- Traumatologia - CHM



INAUGURAÇÃO DO CAPS III – VILA VITÓRIA



MUTIRÃO DA CATARATA

623 CIRURGIAS



MUTIRÃO DA DENGUE COM CIDADES VIZINHAS



AR CONDICIONADO CHM



PROJETO CAMINHANDO PARA A SAÚDE



AMPLIAÇÃO DE EQUIPE MOYSES FUCKS E 60 NOVOS AGENTES DE SAÚDE



FARMÁCIA 24 HORAS



ABERTURA DO 3º TURNO NA U.S. PARQUE MIAMI

DEMANDA DO PPA - ATENDIDA



CEO SANTA TEREZINHA

CAPACIDADE DE ATENDIMENTO MÊS: 900

PREVISÃO DE ENTREGA: Outubro/2013



SAMU

ENTREGA DE MAIS 06 VIATURAS, INSTALAÇÃO DE GERADOR, MATERIAL EDUCATIVO PARA TREINAMENTO, SIMULAÇÃO DE ACIDENTES COM VÍTIMAS



METAS DA SAÚDE
2º SEMESTRE/2013

APROVADO PELO MINISTÉRIO DA SAÚDE

TRANSFORMAÇÃO DE 03 PRONTO ATENDIMENTOS EM 03 UPAS

TRANSFERÊNCIA DE RECURSOS FINANCEIROS/MS:

MENSAL: \$ 525.000,00

Previsão: Dezembro/2013

TRANSFORMAR O P.A. BANGU EM UPA



PLANTA UPA BANGU



PLAN
escala

PISO INFERIOR

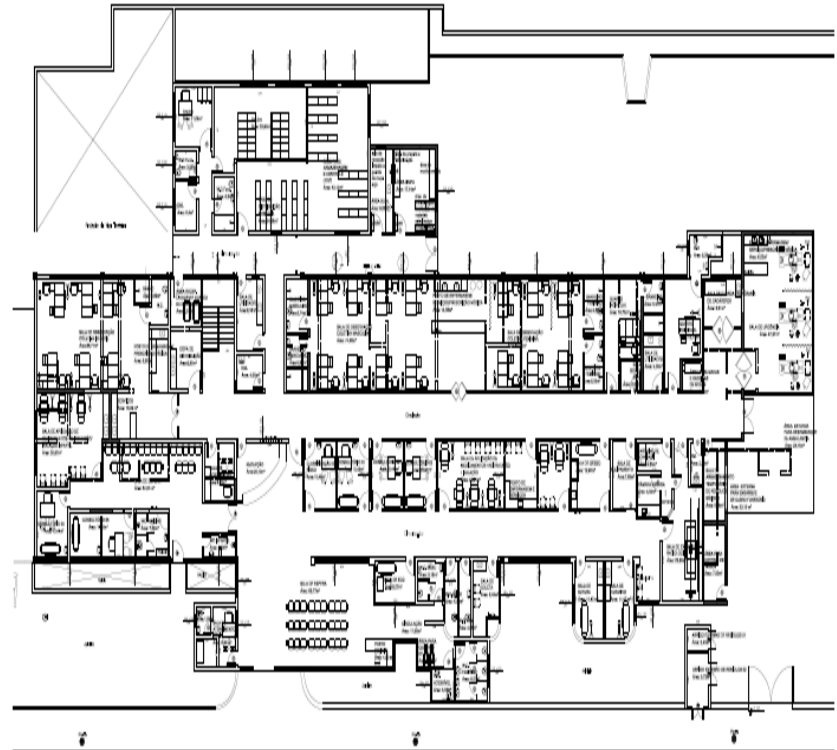

PLANTA BAIXA TERRE
escala 1:200

PISO SUPERIOR

TRANSFORMAR O P.A.CENTRAL EM UPA



PLANTA UPA CENTRAL

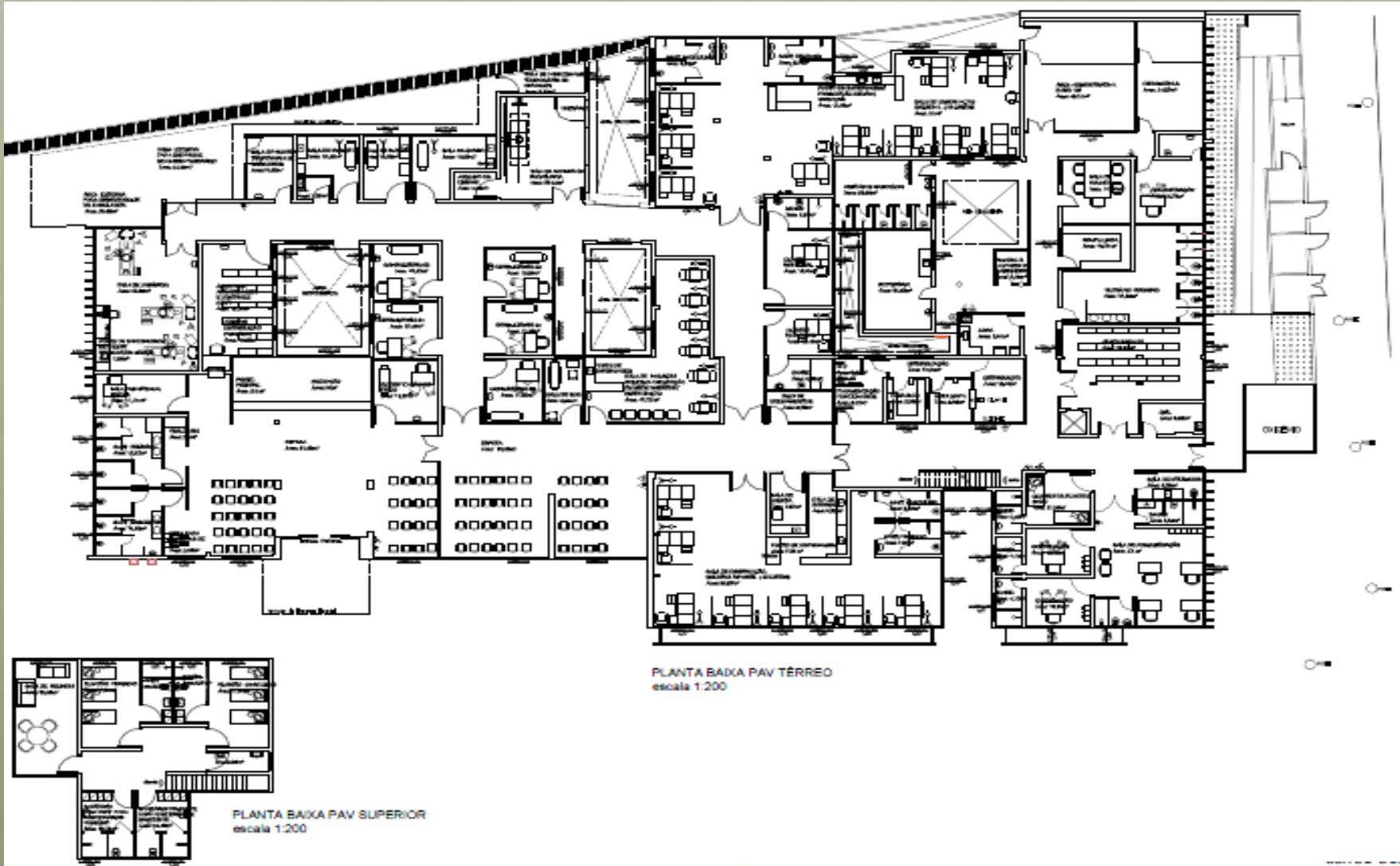

TRANSFORMAR P.A. LUZITA EM UPA



PLANTA UPA LUZITA

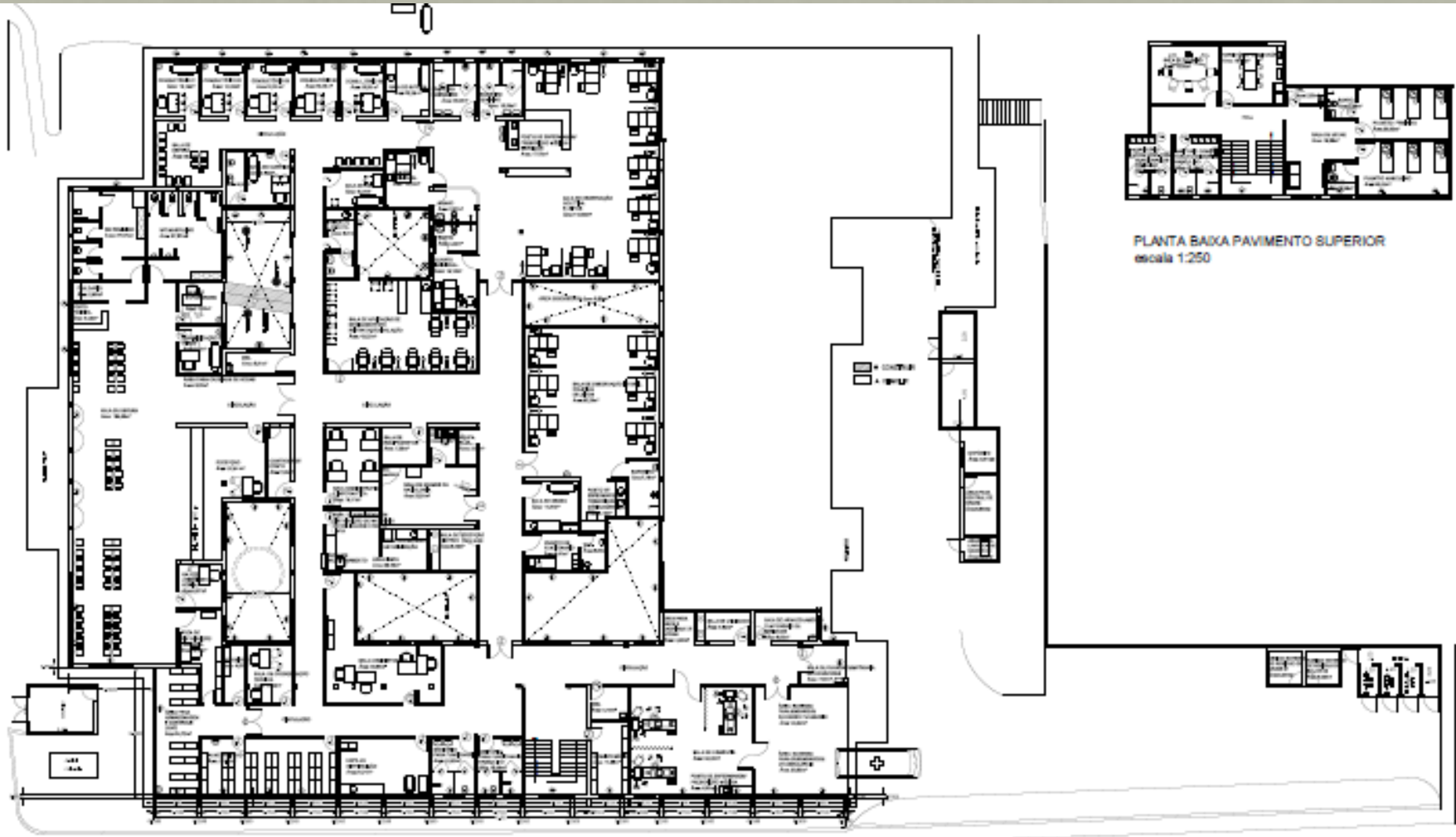

PLANTA BAIXA PAVIMENTO SUPERIOR
escala 1:250

Rua Filinto de Abreu

PLANTA BAIXA PAVIMENTO TERREO
escala 1:250

QUALIFICAÇÃO DAS UPAS



UPA SACADURA CABRAL



UPA JARDIM SANTO ANDRÉ

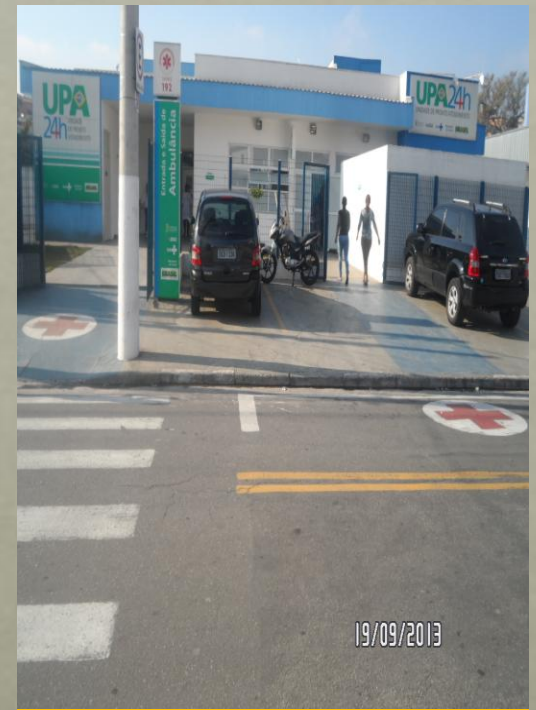

UPA CENTRO

INAUGURAÇÃO DA U.S.F. SÍTIO DOS VIANAS

PREVISÃO: Janeiro 2014



REFORMA DA U.S. VILA LUZITA

PREVISÃO: Novembro de 2013



CONSTRUÇÃO UNIDADE DE SAÚDE ALZIRA FRANCO



CONSTRUÇÃO HOSPITAL DE LONGA PERMANENCIA – VILA LUZITA



US UTINGA

