

# Audiência Pública

## Prestação de Contas 3º Quadrimestre de 2015

A Audiência Pública é uma das formas de participação e de controle popular da Administração Pública no Estado Social e Democrático de Direito.

Conforme estabelecido no Art. 36 da Lei Complementar N° 141 de 13 de Janeiro de 2012.



# Audiência Pública de Doação de Órgãos e Tecidos na Câmara Municipal Santo André – 11.09.2015



# Caminhada em defesa da doação de órgãos e tecidos

**26 . 09 . 2015**



# II Jornada Doação de Órgãos e Tecidos - 23.09.2015

- Com 265 pessoas em fila de espera, Secretaria da Saúde apoia ações dedicadas à causa nobre para salvar vidas.



# IV Conferência Municipal dos Direitos da Pessoa com Deficiência - 15.09.2015

- Evento reuniu cerca de 450 pessoas no auditório da Universidade Federal do ABC.



# Café da Manhã na Residência Terapêutica Feminina

- Secretaria da Saúde reinaugurou a Residência Terapêutica feminina no Bairro Bangu, onde moram oito mulheres provenientes de hospitais psiquiátricos e sem vínculos familiares.

**17 . 09 . 2015**





# Ação Dengue nos Municípios - 24.09.2015

- Com objetivo de prevenir os casos de dengue nas estações de calor (Primavera/Verão), Santo André e Diadema realizaram a Ação Regional Contra a Dengue em conjunto com o Consórcio Intermunicipal do Grande ABC.



# CHM fecha parceria inédita para captação de córneas

**05.10.2015**



# Homenagem ao Agente Comunitário de Saúde

## 05.10.2015



# Visita Obras Centro Especializado em Reabilitação e oficina Ortopédica - 06.10.2015

- Vistoria técnica na unidade, que atenderá a quatro tipos de deficiências no bairro Campestre; equipamento é inédito no Grande ABC.



# Posse - Conselheiros Municipais de Saúde

13 . 10 . 2015

ESPAÇO TENIS CLUBE



# Posse Conselheiros Municipais de Saúde

13.10.2015

ESPAÇO TENIS CLUBE



# Hospital da Mulher organiza homenagem pelo 'Dia do Médico'

**Celebrado anualmente em 18 de Outubro**



# Hospital da Mulher promove palestras gratuitas sobre “Câncer de Mama”

**20 . 10 . 2015**



# Abertura do Treinamento do calendário vacinal

## Anfiteatro - 20.10.2015





# I Fórum de Nutrição e Alimentação

**3 e 4.11.2015**



# I Fórum de Alimentação e Nutrição - 03 e 04.11.2015

- O encontro, capitaneado pela Secretaria da Saúde, reuniu especialistas em torno de tema fundamental para uma alimentação adequada e saudável.

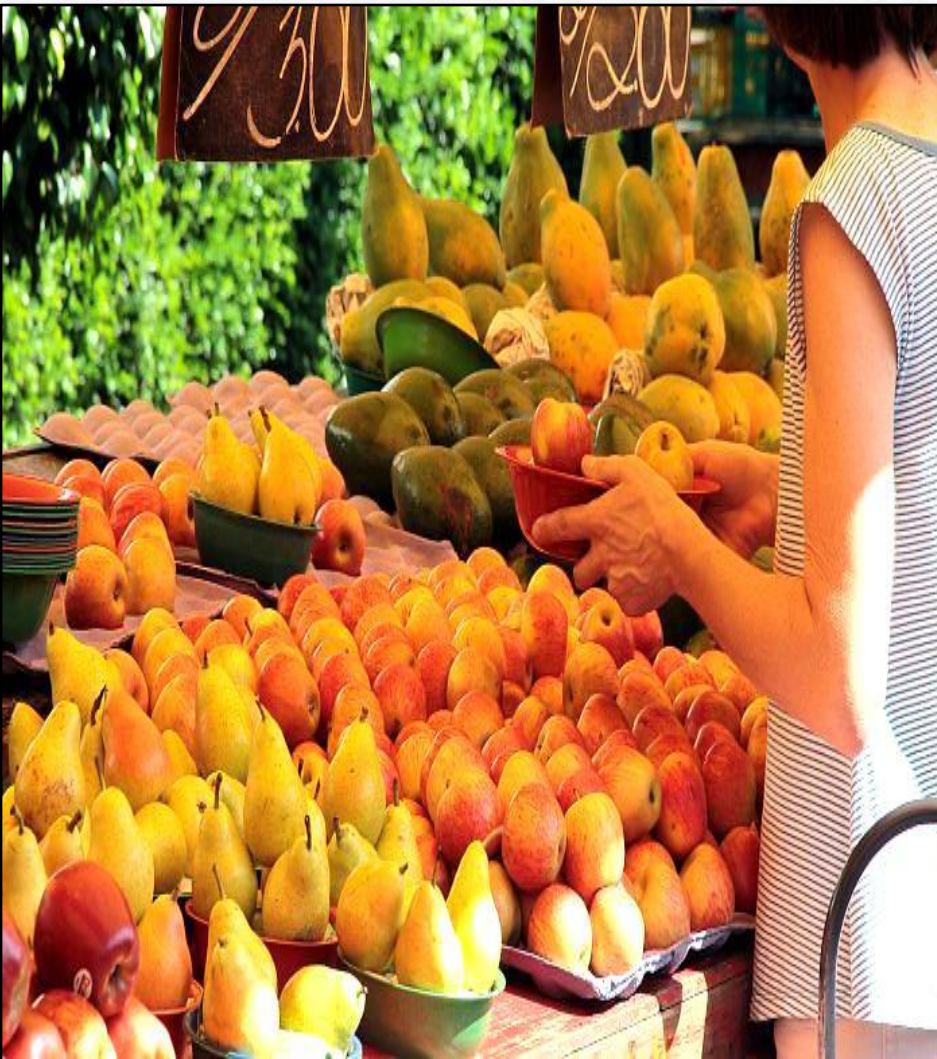

# Abertura da 14ª Conferência de Saúde Teatro Municipal - 06.11.2015



# 14ª Conferência de Saúde - Auditório da Anhanguera

**07 . 11 . 2015**



# 14ª Conferência de Saúde - Auditório da Anhanguera

## 07 . 11 . 2015



# Carta Compromisso - USF Vila Luzita

13 e 27.11.2015



**Hospital da Mulher organizou em Outubro a segunda edição da campanha “Desafio Solidário”, responsável pela arrecadação de mais de 200 brinquedos. A entrega das doações para a entidade filantrópica “Cidade dos Meninos” ocorreu em **12.11.2015****



# Atrium Shopping abriga loja 'Novembro Azul' da Saúde de Santo André

## 14.11.2015

- Com exames, palestras e oficinas para atrair os homens aos serviços públicos da área de Saúde.



# Hospital da Mulher promove encontro com mães de prematuros

- Na comemoração do Dia Internacional de Sensibilização para a Prematuridade, evento contou com depoimentos e histórias de superação.

**18.11.2015**



# Posse do Comitê da Raça Negra - 25.11.15

- Em comemoração ao mês da Consciência Negra, a Escola da Saúde Dr. Eduardo Nakamura realizou, em parceria com o Grupo Kilombagem, o evento “O Racismo e a discriminação fazem mal à saúde”, o qual marcou a posse dos novos membros do Comitê de Saúde da População Negra de Santo André – gestão 2015/2017.



# II Encontro Ilocorregional Programa mais Médicos – Escola da Saúde - 27.11.2015



# Entrega da Reforma e Ampliação USF Recreio da Borda do Campo

**ANTES**



**DEPOIS**



# Entrega da Reforma e Ampliação USF Recreio da Borda do Campo

**ANTES**



**DEPOIS**



# Entrega da Reforma e Ampliação USF Recreio da Borda do Campo - 05.12.2015

- A principal novidade ficou por conta da introdução do serviço de saúde bucal, com a instalação de um consultório e duas cadeiras no andar térreo do imóvel de dois pavimentos.

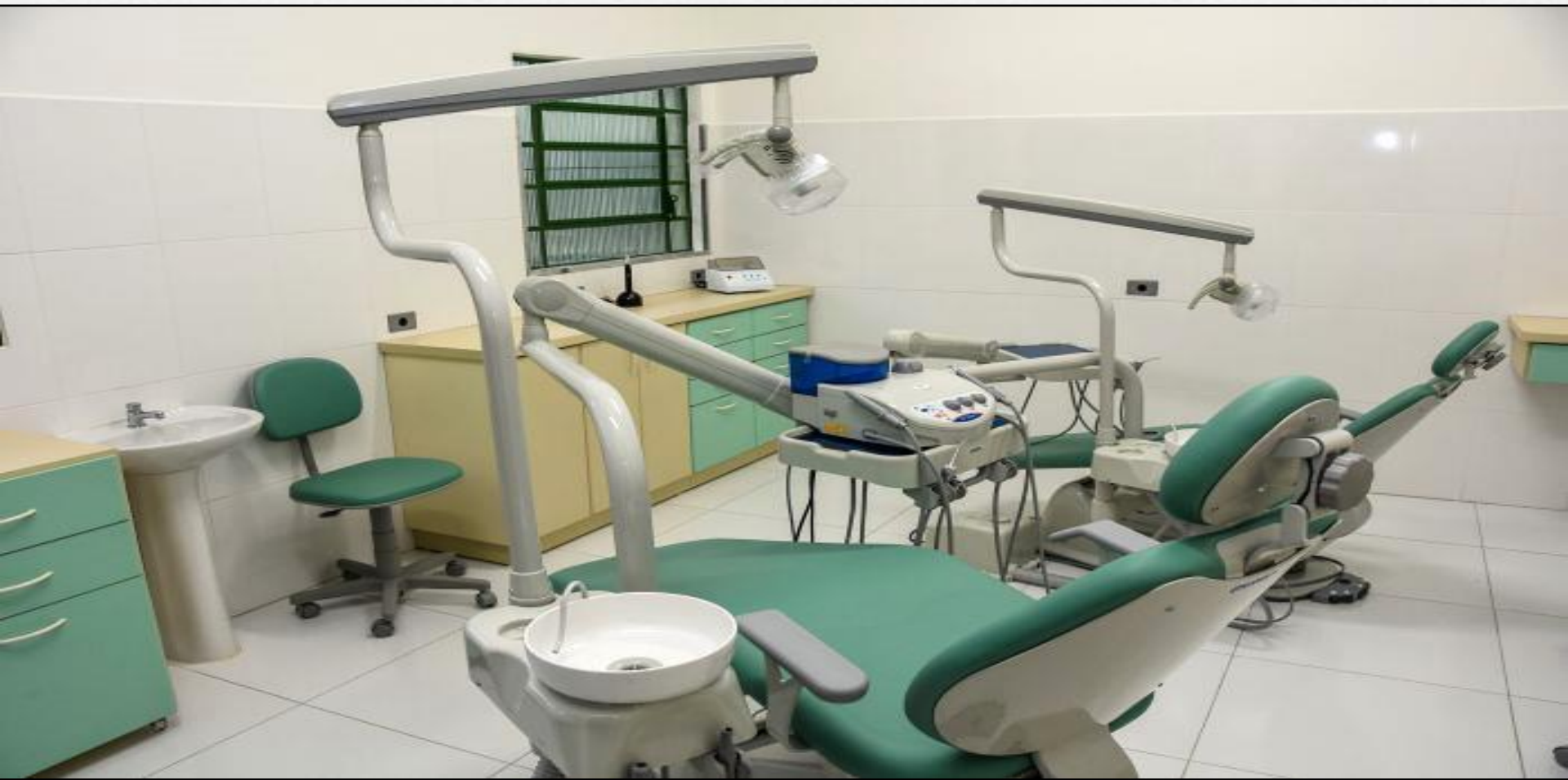

# Entrega da Reforma e Ampliação USF Recreio da Borda do Campo - 05.12.2015



# Inauguração do Centro de Parto Normal Hospital da Mulher - 14.12.2015



# Inauguração do Centro de Parto Normal

## Hospital da Mulher - 14 . 12 . 2015



# Campanha Adotanimal



**TODO 1º DOMINGO DO MÊS.**

**SUS**

**OBRIGADO !**

